



第36回全国健康福祉祭とっとり大会

ねんりんピックはばたけ鳥取2024

咲かせよう 砂丘に長寿と 笑みの花

令和6年10月19日(土)~22日(火)

栃木県シルバー大学校 第45期生募集

栃木県シルバー大学校は、高齢者の健やかで生きがいのある人生を支援するとともに、地域活動実践者の養成を目指しています。詳しくはシルバー大学校ホームページをご覧ください。

- ◎学習年限 2年間(10月入学から翌々年の9月卒業)
- ◎学習時間 概ね週1回 1日4時間(2年間で320時間)
- ◎コース(週1回)
 - ・中央校 火・金曜コース 各160名
 - ・南校 木曜コース 120名
 - ・北校 水曜コース 120名



南校 中央校 北校

- ◎応募資格
 - ①60歳以上で県内在住の方
 - ②地域活動を実践している又は地域活動に意欲がある方
 ※50歳~60歳未満でも市町長の推薦があれば応募可能です。

- 中央校
宇都宮市駒生町3337-1 TEL 028-643-3390
- 南校
栃木市神田町9-40 TEL 0282-22-5325
- 北校
矢板市矢板54 TEL 0287-43-9010

<http://silver.tochigi-kenkoufukushi.com/>
X(旧ツイッター)アカウント@tochigi_silver



シルバー大HP X(旧ツイッター)

[第45期生(R6.10月入学)の応募受付は6月頃予定]

とちぎ健康福祉協会賛助会員名簿

- | | |
|---------------------|----------------------|
| (株)足利銀行 | (公社)栃木県看護協会 |
| (一社)栃木県医師会 | (株)エス・エス・ジー |
| (一社)栃木県歯科医師会 | (株)下野新聞社 |
| 栃木県信用保証協会 | 藤崎印刷(株) |
| (株)栃木放送 | (株)日成メディカル |
| (株)松井ピ・テ・オ・印刷 | 栃木県国民健康保険団体連合会 |
| (株)大高商事 | システム興産(株) |
| (一財)日本健康財団 | (一財)栃木県老人クラブ連合会 |
| (医)大衛会 宇都宮駅前比企クリニック | (株)釜屋 |
| 鈴木印刷(株) | (公財)栃木県シルバー人材センター連合会 |
| (株)創研 | 栃木交通バス(株) |
| (株)栃木銀行 | (株)井上総合印刷 |
| (株)アイバ | (株)みやもと |
| リコージャパン(株) | 雪印ビーンスターク(株) |
| (株)ケイエムシー | (有)随想社 |
| (公財)栃木県保健衛生事業団 | |

2024年2月現在

皆さんが趣味として創作した作品を、
たくさんの人に見てもらいませんか

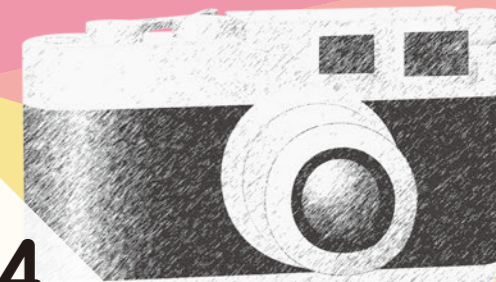

ねんりんピックとちぎ2024

シルバー作品展

第36回全国健康福祉祭とっとり大会

ねんりんピックはばたけ鳥取2024

美術展 栃木県予選

日時 令和6年5月29日(水)~6月2日(日)
10:00~16:00

会場 とちぎ健康の森

入場無料

作品集

応募期間：令和6年3月1日(金)~4月30日(火)
募集部門：日本画、洋画、彫刻、工芸、書、写真
出品者資格：60才以上(昭和40年4月1日以前に生まれた方)で、県内在住のアマチュアの方
出品料：無料
申込方法：「シルバー作品展申込書」に必要事項を記入し、下記のお問い合わせ先へ
郵送・FAX・直接提出のいずれかの方法で申し込みをしてください。

申込書はこちらからもダウンロードできます→



お問い合わせ

社会福祉法人とちぎ健康福祉協会
生きがい健康部 生きがいづくり課
〒320-8503 宇都宮市駒生町3337-1 とちぎ健康の森2階

TEL 028-650-3366 FAX 028-627-2522
<http://www.tochigi-kenkoufukushi.com/>

主催/栃木県、社会福祉法人とちぎ健康福祉協会
後援/宇都宮市、栃木県市長会、栃木県町村会、社会福祉法人栃木県社会福祉協議会、一般財団法人栃木県老人クラブ連合会、公益財団法人栃木県シルバー人材センター連合会、一般社団法人栃木県医師会、一般社団法人宇都宮市医師会、公益財団法人栃木県スポーツ協会、栃木県女性団体連絡協議会、栃木県青少年団体連絡協議会、株式会社下野新聞社、株式会社栃木放送、株式会社エフエム栃木、株式会社とちぎテレビ、朝日新聞宇都宮総局、読売新聞宇都宮支局、毎日新聞宇都宮支局、産経新聞社宇都宮支局、東京新聞宇都宮支局、共同通信社宇都宮支局、時事通信社宇都宮支局、NHK宇都宮放送局

ねんりんピックとちぎ2024 シルバー作品展

健康の森
地図



開催期間 令和6年5月29日(水)～6月2日(日)午前10時～午後4時まで

会場 とちぎ健康の森2階(宇都宮市駒生町3337-1)

栃木県シルバー大学校中央校 ABC教室及び多目的ホール

申込期間

令和6年3月1日(金)～4月30日(火)必着

申込方法

「シルバー作品展申込書」に必要事項を記入し、(福)とちぎ健康福祉協会生きがい健康部生きがいづくり課(以下「事務局」という)へ郵送・FAX・直接提出のいずれかの方法で申し込みをしてください。(申し込み後の内容の変更はできませんのでご了承ください。)

また、出品申込の受付についてご連絡はいたしませんので、くれぐれもご注意ください。

出品規格(第36回全国健康福祉祭とっとり大会美術展出品規程に準拠する)

※作品出品後の規格内へのサイズ変更は認めない。

日本画の部

- ①水墨画を含む。
- ②10号(53.0cm×33.3cm)以上、50号(116.7cm×116.7cm)以内とする。
- ③額装をする。ガラス、屏風、軸装は不可とする。なお、30号以上の作品については、額縁の幅(マットを含む)は6cm以内とする。

洋画の部

- ①油絵、アクリル画、水彩、素描、版画、パステル画などとする。
- ②10号以上、50号以内とする。(版画については、10号未満も可とする)
- ③額装をする。ガラスは不可とする。なお、30号以上の作品については、額縁の幅(マットを含む)は6cm以内とする。

彫刻の部

- ①高さ200cm×幅100cm×奥行100cm以内とする。
- ②重量は200kg以内とする。

工芸の部

- ①工芸作品(陶芸、染織、漆芸、金工、木竹、人形、その他)とする。
- ②立体作品は高さ60cm以内とし、平面(壁面を含む)作品は50号以内とする。なお、額装した作品で30号以上の作品については、額縁の幅(マットを含む)は6cm以内とする。
- ③屏風は二曲とし、平面時のサイズは高さ149cm×横140cm以内とする。
- ④着物は、高さ170cm×幅170cm以内とし、展示具(和装であれば衣桁)とともに出品すること。

書の部

- ①漢字、かな、篆刻、調和体及び前衛、刻字を問わない。
- ②額・枠・軸装いずれも可。表装仕上がり寸法は、1.5m以内とし、縦形式は一辺が242cm、横形式は一辺が182cm以内とする。なお、ガラスは不可とし、重量は10kg以内とする。
- ③篆刻作品は印影のみの作品とし、縦39cm×横30cm以内の額装とする。刻字作品の大きさもこれに準ずる。
- ④釈文を、作品の裏面に貼付すること。

写真の部

- ①カラー、モノクロを問わない。
- ②長辺が50cm以上、90cm以内の単写真とする。
- ③木製パネル仕立て又は額装とする。額装の場合は、ガラスは不可とする。
- ④画像加工処理は不可とする。

出品上の注意

- ①ひとりにつき1点とします。
- ②出品作品は、出品者により創作されたもので、未発表のものとします。
- ③グループで創作した作品の出品も認めますが、第36回全国健康福祉祭とっとり大会(以下「全国健康福祉祭」という。)への出品対象となりません。
- ④出品規格に合わない作品も受け付けますが、全国健康福祉祭への出品対象となりません。
- ⑤作品の裏面には、展示用の吊りひも等をつけてください(彫刻、工芸の立体作品を除く)。
- ⑥日光彫、ふくべー刀彫については、工芸の部に出品してください。
- ⑦作品の形状、重量等により著しく展示が困難な場合など、主催者の判断により、展示しないことがあります。
- ⑧作品陳列の位置、方法及び審査などに関する異議は受け付けません。
- ⑨作品の取り扱いには十分注意しますが、不慮の事故や災害による損害については、主催者はその責任を負いません。
- ⑩各部門の優秀賞受賞作品は令和6(2024)年10月に開催される「全国健康福祉祭」に栃木県代表として出品(送料は事務局が負担する。)します。
- ⑪全国健康福祉祭出品作品の返却については、10月の全国健康福祉祭終了後、別途事務局より連絡します。

表彰等

- 審査員による厳正な審査の上、部門ごとに優秀賞、秀作賞、ゆうゆう賞を贈ります。
- 全出品者のうち、男女別最高齢者にはつつつ賞を贈ります。
- 優秀賞及びはつつつ賞受賞者には、後日、表彰式にて表彰状を授与します。

搬入

日時 令和6年5月27日(月)午前10時から12時まで
搬入場所 とちぎ健康の森2階ロビー(宇都宮市駒生町3337-1)
搬入方法 上記日時に直接持参してください。作品搬送を業者に依頼する場合は、必ず搬入日時・場所を指定してお送りください(主催者は、作品搬送による破損等の責任は負いません)。また、搬入に要する費用は、出品者の負担とします。

搬出

日時 令和6年6月3日(月)午前10時から12時まで
搬出場所 搬入と同じ
搬出方法 搬入時にお渡しする受領書にて連絡します。また、搬出に要する費用は、出品者の負担とします。

※搬入・搬出時に車で来場する場合は、一般駐車場に駐車してください。正面玄関前には絶対に駐車しないようお願いいたします。搬入時に、受領書をお渡しします。搬出時に必要となりますので大切に保管してください。

審査員一覧(敬称略・順不同)

- 日本画家(日本美術院特待) 中村 豪志
- 洋画家(二紀会委員) 田中 定一
- 陶壁作家(栃木県新作家集団会員・新制作協会会員) 藤原 郁三
- 木漆工芸作家(国画会工芸部監査委員長) 松崎 融
- 日展会友・毎日書道展審査会員 嶋田 周
- 写真部門(全日本写真連盟関東本部委員長) 江連 康晴
- (福)とちぎ健康福祉協会理事長

ねんりんピックとちぎ2024 シルバー作品展申込書

申込期間：令和6年3月1日(金)～4月30日(火)

○個人情報の取扱い

ねんりんピックとちぎ2024 シルバー作品展の出品申込みにあたって収集した個人情報は、個人情報保護に関する法令を遵守して取り扱います。以下の目的で利用及び提供することにあらかじめご了承ください。

(1)主催者のホームページ及び主催者が発行する印刷物等への掲載並びに報道機関への提供

(2)出品作品目録の作成・来場者への配布及び作品展会場での掲示

【利用及び提供する個人情報】

- ・優秀賞、秀作賞、ゆうゆう賞受賞者の氏名・年齢・居住市町
- ・はつつつ賞受賞者の氏名・年齢・性別・居住市町

【利用及び提供する個人情報】

- ・出品者の氏名・年齢・居住市町

ふりがな			男	明治	大正	昭和			
名前			・	年	月	日	生まれ(歳)		
住所								※2024年4月1日現在の年齢を記入	
電話番号								☎()-()-()	
部門	日本画	洋画	彫刻	工芸	書	写真	(○で囲む)		
ふりがな							作品の種類、または材質		
題名									
作品への思いやメッセージ(50字以内) ※希望者のみ									
日本画	たて	cm	よこ	cm	規格	号			
洋画	額縁幅(マットを含む)		cm						
工芸(平面作品)	※30号以上の作品は額縁幅6cm以内とする								
彫刻	高さ	cm	奥行	cm					
工芸(立体作品)	幅	cm	重さ	kg					
書	額装	・	軸装	たて	cm	よこ	cm	重さ	kg
	※○で囲む								
写真	たて	cm	よこ	cm	※パネル、額を含まない				
申込書の入手方法	<input type="checkbox"/> 県庁 <input type="checkbox"/> 市町窓口 <input type="checkbox"/> 図書館 <input type="checkbox"/> 公民館 <input type="checkbox"/> インターネットから						出品回数	<input type="checkbox"/> 今回がはじめて	<input type="checkbox"/> 2回目
	<input type="checkbox"/> (福)とちぎ健康福祉協会からの案内 <input type="checkbox"/> その他()							<input type="checkbox"/> それ以上(回目)	

--- 切 - リ - 取 - リ - 線 ---

シルバー作品展出品票(作品、梱包用箱等の裏面に添付してください。)

部門	日本画	洋画	彫刻	工芸	書	写真
題名						
氏名						

シルバー作品展出品票(作品、梱包用箱等の裏面に添付してください。)

部門	日本画	洋画	彫刻	工芸	書	写真
題名						
氏名						